

Hoe kunnen we het percentage van opnames op de SEH en overlijden in het ziekenhuis van mensen in de palliatieve levensfase beïnvloeden?

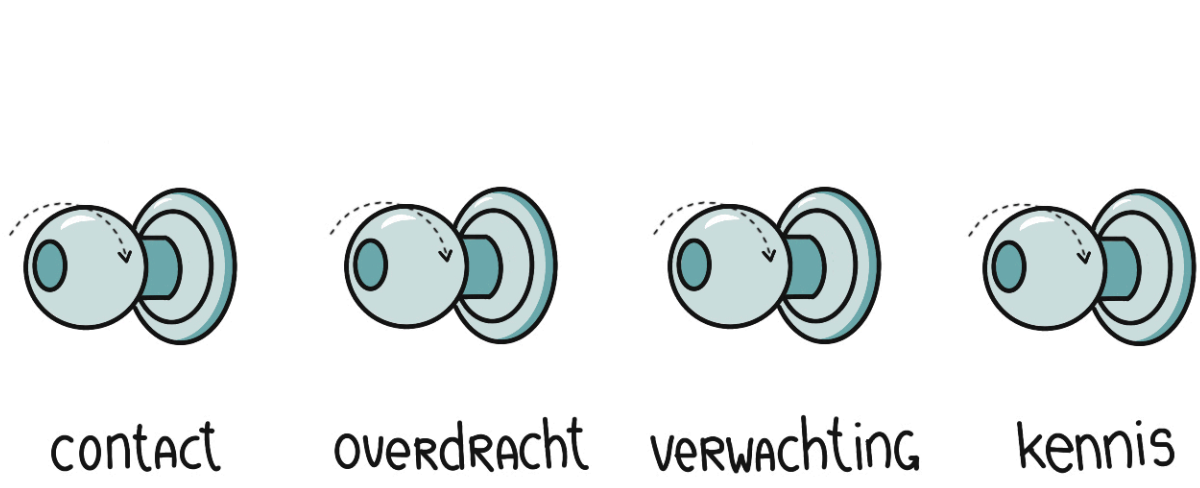

**Knoppen waar we aan moeten draaien**

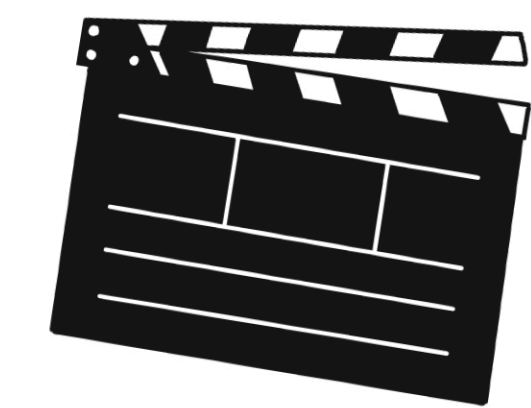
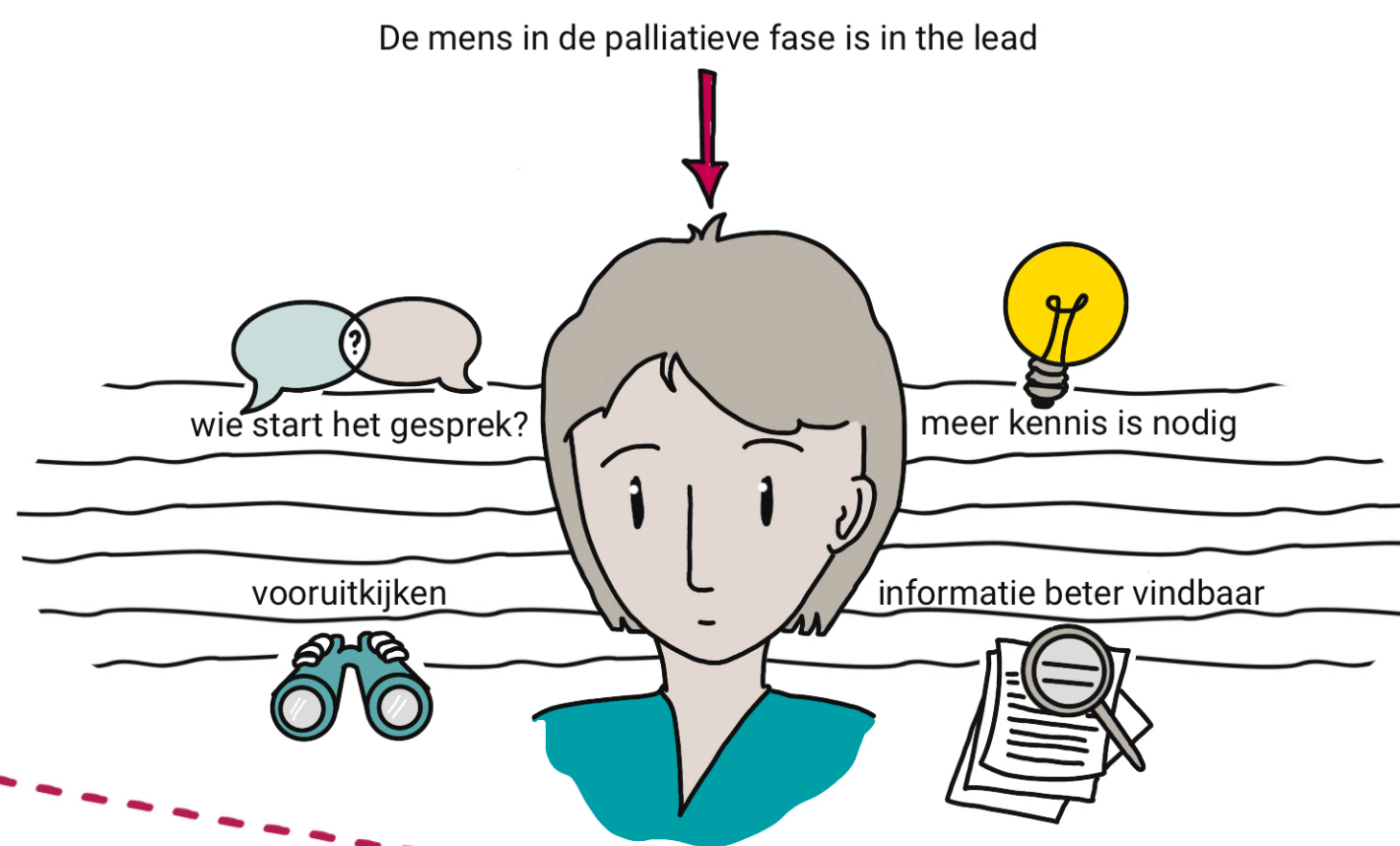

**Acties voor 2024**

**Bezoek SEH voorkomen**

• WAAR echt iets moet gebeuren:

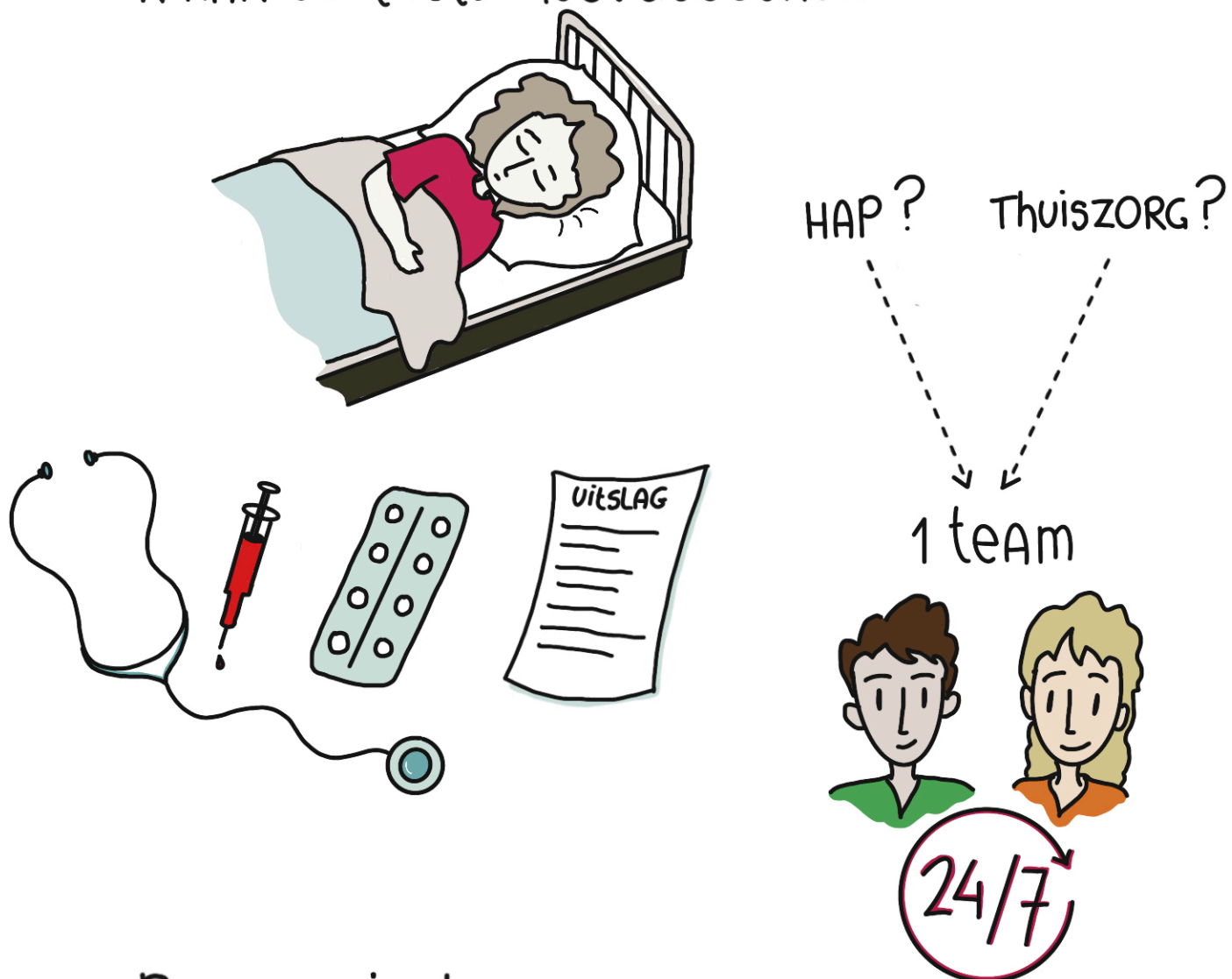

• Bij paniek:

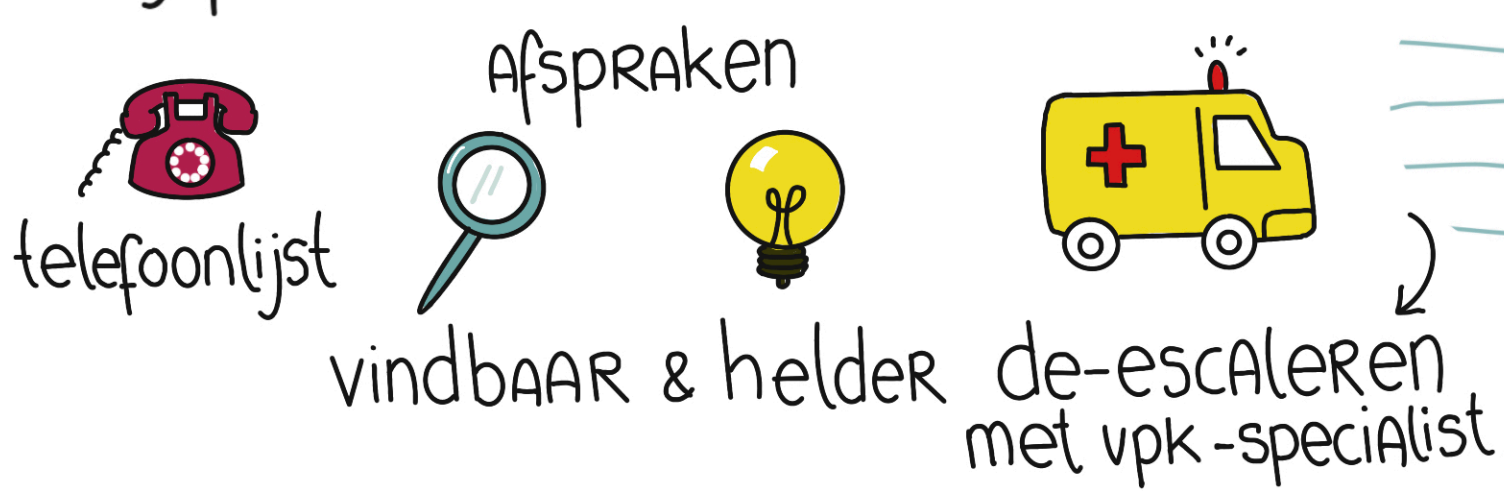

• Privacy onderzoeken: wat mag wel/niet

**Pitches**

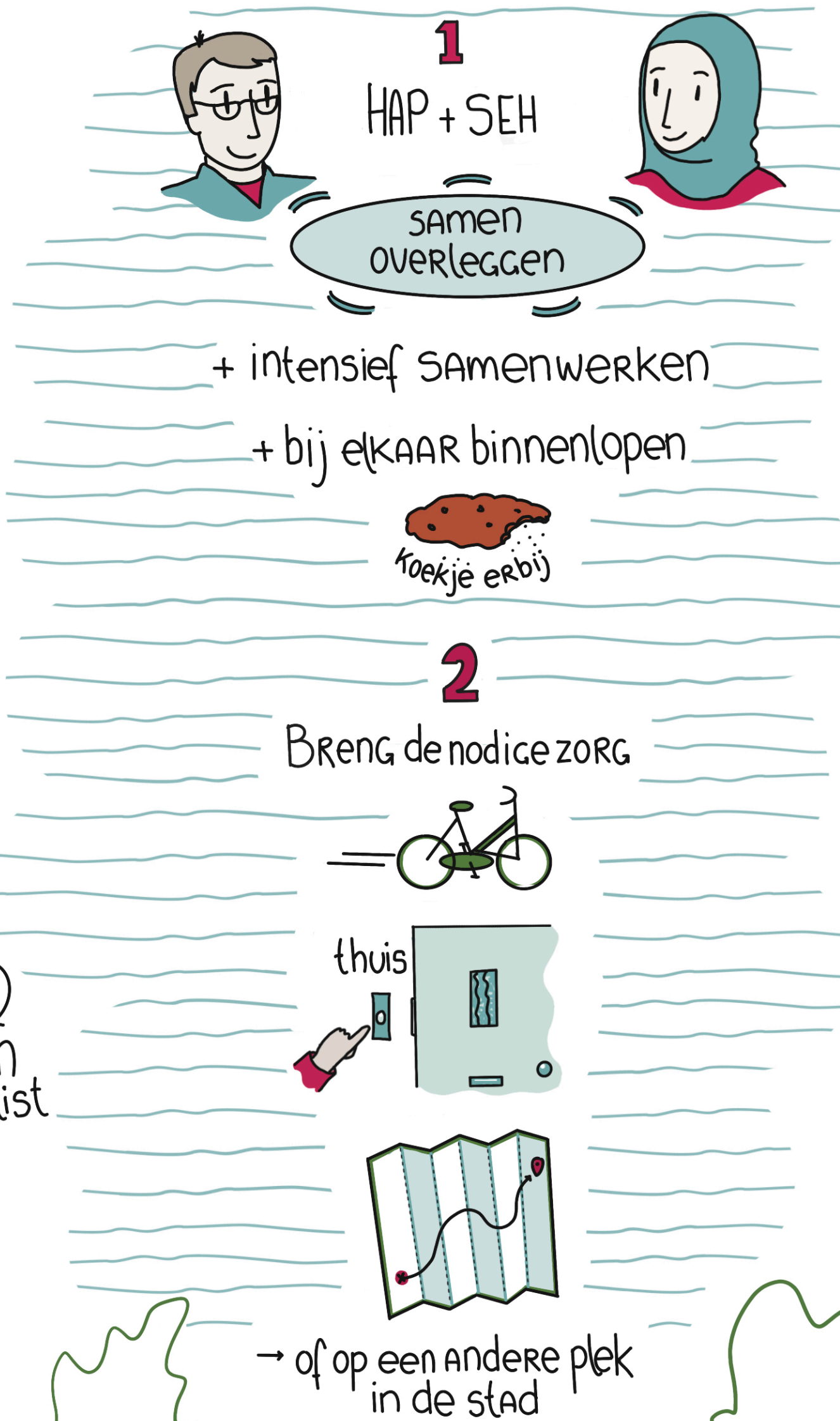

**Herhaling bezoek SEH voorkomen**

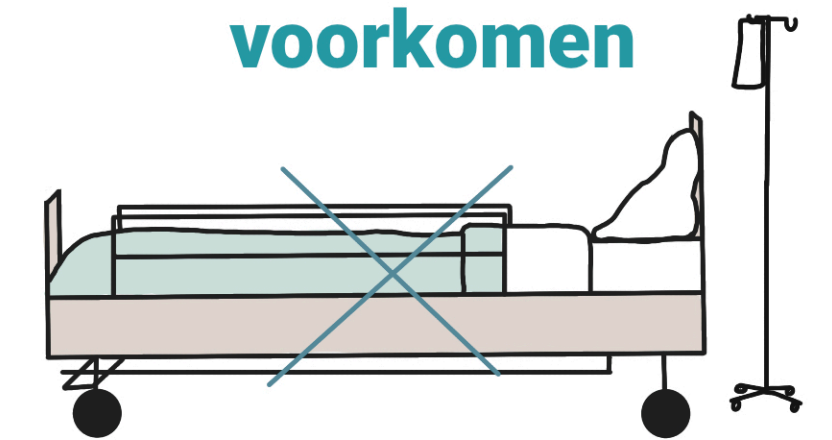

- S**urprise question: Wensen bespreken (discuss wishes)
- A**dvanced care planning: patiënt, naasten, huisarts (patient, family, GP)
- F**railty: wat is de prognose? (what is the prognosis?)
- E**xpert advice: Raadpleeg het palliatief team/huisarts/naaste (consult the palliative team/doctor/family)
- N**OW: wat is NU belangrijk voor de patiënt? (what is NOW important for the patient?)

Meer (betere) bedden in de regio

